

Boracay COCO

English Academy





英語×リラックス「ヒーリング留学」

Boracay Coco English Academy

Why Boracay ?

01. 世界的に有名なホワイトビーチ
アジアベストビーチに3年連続選出



02. 治安も良く、空気も綺麗
環境を守るため、トライシクルも電気EV車

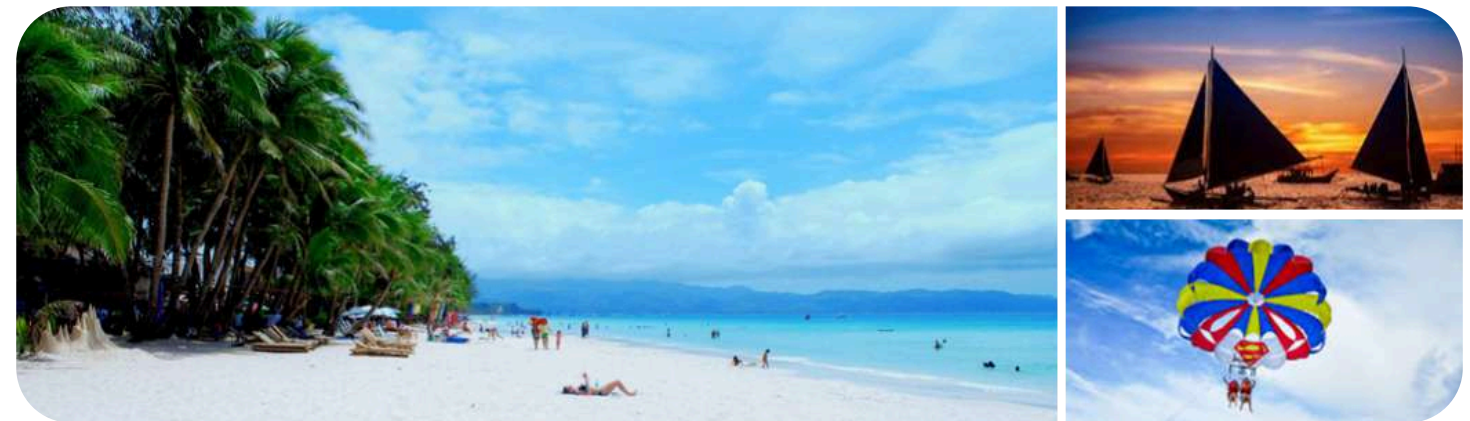

03. 少ない日本人比率
世界中の観光客と出会うことができる



04. 気軽に参加できる豊富なアクティビティ
サンセットセーリングやジェットスキー、
四駆ATVやヘリコプターまで様々！



Why Coco English Academy?

熟練した講師

すべての教師は大学の学位を取得しており、多くは TOEFL/TESOL または関連分野で高度な学位を取得。強力な専門スキルはもちろん、温かく思いやりのあるスタッフが揃っています。

質の高い指導方法

COCOのレベル分けシステムは、CEFR (欧州共通参照枠) と呼ばれる国際言語標準に基づいています。また、生徒が英語をより効率的に学習できるよう教材の選定を実施しています。

複数レベルの配置

入学時のプレースメントテストにより、学生は各スキル領域にて最も適切なレベルに振り分けられます。6つのレベル段階があり、ほとんどの生徒はレベル2から5に属します。

柔軟性

毎週末入学可能で、さまざまなオプションの希望・期間・日常英会話から試験対策、ビジネスまで生徒のニーズと言語目標を満たすプログラムをお届けします。

最高のロケーション

COCOはボラカイ島の南部に位置します。他の観光地とは異なり、周囲は静かで平治安も良く、近所の人たちはフレンドリー。学校からの眺めは素晴らしく、丘の上にあるのでボラカイ島全体を見渡すことができます。しかもホワイトビーチまではわずか900メートル！毎朝お散歩に出かけるのもおすすめです。

リゾートスタイルのキャンパスとお部屋

2018年にオープンさせたキャンパスは清潔感があります。学生用のお部屋は50室あり、最大140名の学生を収容できます。各お部屋のベッドはそれぞれセミダブルのサイズ感。扇風機やドライヤーなども備え付けがございます。

幅広い国籍比率

COCOは20か国以上から多くの学生を受け入れています。台湾、韓国、ロシアや中東からも。日本人が少ないので、授業以外でも英語漬けになれる環境です。

柔軟なサービス

COCOの学生は、ボラカイ島での留学を楽しく、効果的に、安心できるサポートサービスをご用意しております。ご希望であれば宿題の追加も。授業後に運動するためのフィットネスジム探しなんかも。COCOの講師だけでなく、学校スタッフ全員がいつでもお手伝いいたします。



School View





Class rooms

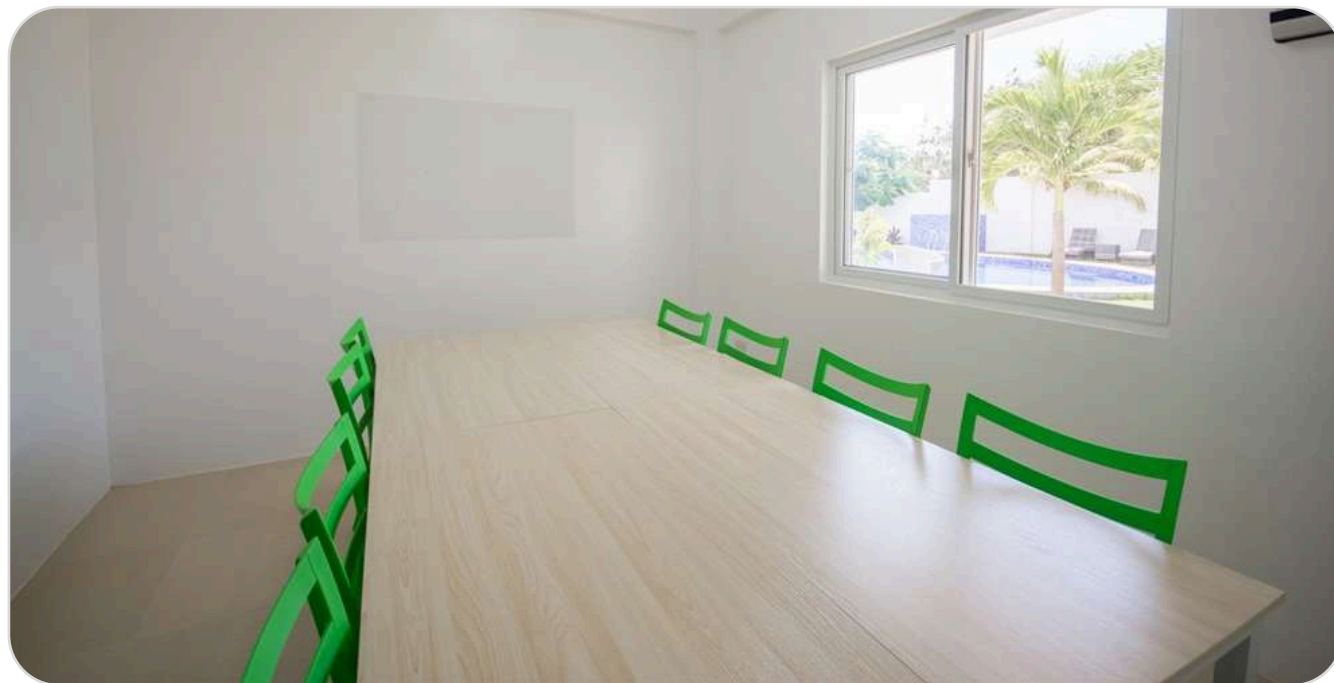
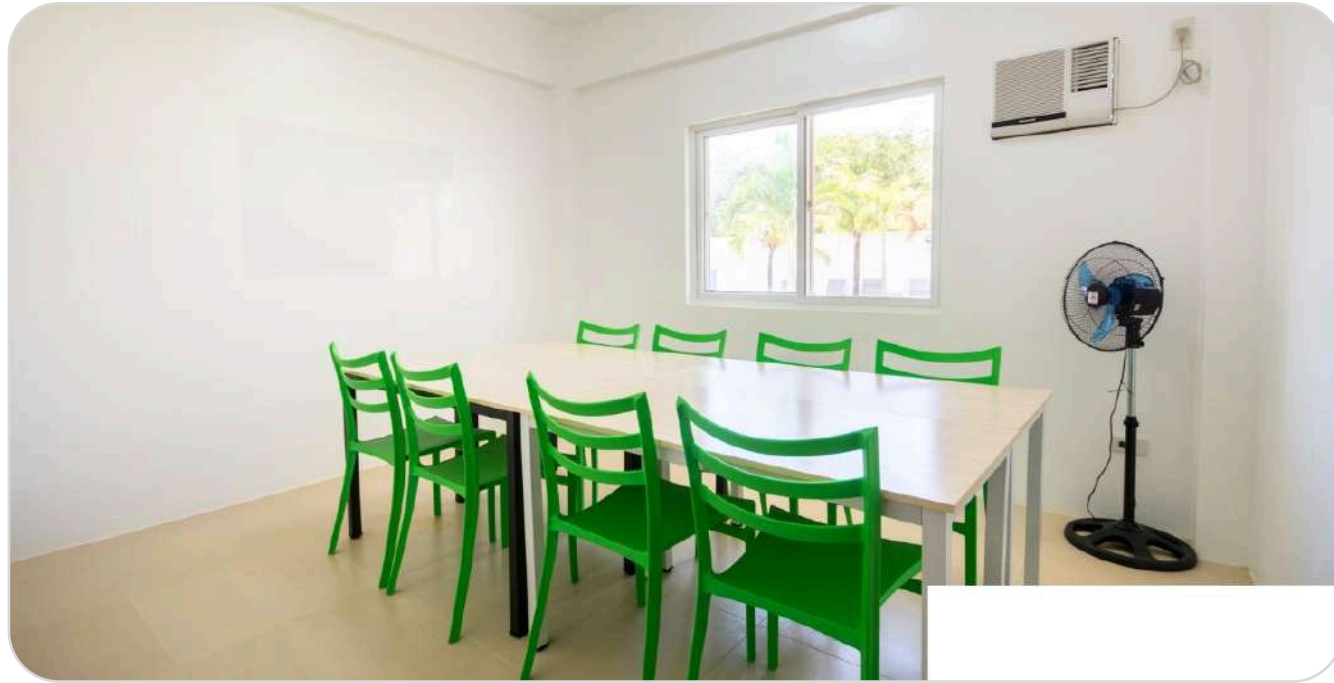



Coco English Accommodation



1人部屋



2人部屋



3人/4人部屋(Family)



3人/4人部屋(Family)
※1 Queen & 1 Single bed

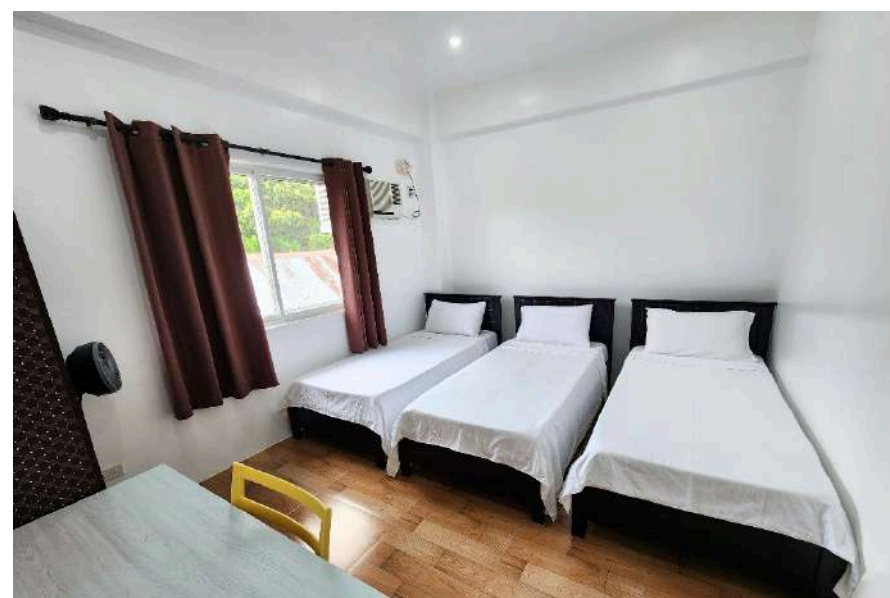

3人部屋(Family)
(3 Single beds)



Private Bathroom



Food





School Pictures

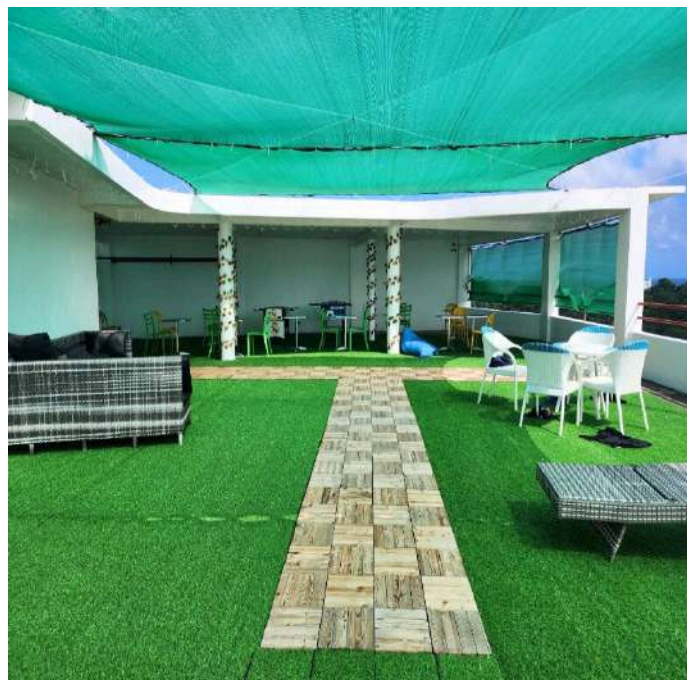



School Pictures





Boracay Island



Course Info

For Adults



General ESL

1:1 Class : 3 times
Small Group Class : 2 times
Self Study Class : 2 times



Business Course

1:1 Class : 4 times
Small Group Class : 2 times
Self Study Class : 2 times



IELTS Course

1:1 Class : 5 times
Small Group Class : 2 times
Self Study Class : 2 times



Lite ESL

1:1 Class : 3 times
Recommended to Seniors or Parents

For Kids



Kinder Course

For Kindergarten Kids (Age 4~7)
1:1 Class : 2 times
Activity Class : 5 times



Junior Course

For Kids (From 7 to 14 years old)
1:1 Class : 3 times
Small Group Class : 3 times
Activity Class : 2 times

Sample Schedule

General ESL

No	Time	Class	Topic
0	07:30 – 08:00	Free Time	
1	08:00 – 08:45	Free Time	
2	08:50 – 09:35	1:1 Class	Reading
3	09:40 – 10:25	1:1 Class	Speaking
4	10:30 – 11:15	1:1 Class	Conversation
5	11:20 – 12:05	Self Study Class	Study
6	13:05 – 13:50	Self Study Class	Study
7	13:55 – 14:40	Small Group Class	Listening
8	14:45 – 15:30	Small Group Class	General English
9	15:35 – 16:20	Free Time	
10	16:25 – 17:10	Free Time	
11	17:15 – 18:00	Optional Activity	Zumba, Games, Etc.
12	18:05 – 18:50	Free Time	

Business Course

No	Time	Class	Topic
0	07:30 – 08:00	Free Time	
1	08:00 – 08:45	Free Time	
2	08:50 – 09:35	1:1 Class	Business Vocabulary
3	09:40 – 10:25	1:1 Class	Business Speaking
4	10:30 – 11:15	1:1 Class	Business Conversation
5	11:20 – 12:05	Self Study Class	Study
6	13:05 – 13:50	1:1 Class	Business Writing
7	13:55 – 14:40	Small Group Class	Listening
8	14:45 – 15:30	Small Group Class	General English
9	15:35 – 16:20	Self Study Class	Study
10	16:25 – 17:10	Free Time	
11	17:15 – 18:00	Optional Activity	Zumba, Games, Etc.
12	18:05 – 18:50	Free Time	

IELTS Course

No	Time	Class	Topic
0	07:30 – 08:00	Free Time	
1	08:00 – 08:45	Free Time	
2	08:50 – 09:35	1:1 Class	IELTS Reading
3	09:40 – 10:25	1:1 Class	IELTS Speaking
4	10:30 – 11:15	1:1 Class	IELTS Vocabulary
5	11:20 – 12:05	Self Study Class	Study
6	13:05 – 13:50	1:1 Class	IELTS Writing
7	13:55 – 14:40	Small Group Class	Listening
8	14:45 – 15:30	Small Group Class	General English
9	15:35 – 16:20	Self Study Class	Study
10	16:25 – 17:10	1:1 Class	IELTS Listening
11	17:15 – 18:00	Optional Activity	Zumba, Games, Etc.
12	18:05 – 18:50	Free Time	

Sample Schedule

Lite ESL

No	Time	Class	Topic
0	07:30 – 08:00	Free Time	
1	08:00 – 08:45	Free Time	
2	08:50 – 09:35	1:1 Class	Listening
3	09:40 – 10:25	1:1 Class	Speaking
4	10:30 – 11:15	1:1 Class	Conversation
5	11:20 – 12:05	Free Time	
6	13:05 – 13:50	Free Time	
7	13:55 – 14:40	Free Time	
8	14:45 – 15:30	Free Time	
9	15:35 – 16:20	Free Time	
10	16:25 – 17:10	Free Time	
11	17:15 – 18:00	Optional Activity	Zumba, Games, Etc.
12	18:05 – 18:50	Free Time	

Kinder Course

No	Time	Class	Topic
0	07:30 – 08:00	Free Time	
1	08:00 – 08:45	Free Time	
2	08:50 – 09:35	1:1 Class	Conversation
3	09:40 – 10:25	1:1 Class	Speaking
4	10:30 – 11:15	Activity Class	Arts & Crafts
5	11:20 – 12:05	Activity Class	Music
6	13:05 – 13:50	Activity Class	Cooking
7	13:55 – 14:40	Activity Class	Science
8	14:45 – 15:30	Activity Class	English Games
9	15:35 – 16:20	Free Time	
10	16:25 – 17:10	Free Time	
11	17:15 – 18:00	Optional Activity	Outdoor Games, Etc.
12	18:05 – 18:50	Free Time	

Junior Course

No	Time	Class	Topic
0	07:30 – 08:00	Free Time	
1	08:00 – 08:45	Free Time	
2	08:50 – 09:35	1:1 Class	Vocabulary
3	09:40 – 10:25	1:1 Class	Conversation
4	10:30 – 11:15	1:1 Class	Speaking
5	11:20 – 12:05	Small Group Class	Grammar
6	13:05 – 13:50	Small Group Class	Reading
7	13:55 – 14:40	Small Group Class	Writing
8	14:45 – 15:30	Activity Class	Arts / Cooking
9	15:35 – 16:20	Activity Class	English Games
10	16:25 – 17:10	Free Time	
11	17:15 – 18:00	Optional Activity	Outdoor Games, Etc.
12	18:05 – 18:50	Free Time	



Weekly Schedule (4週間の例)



	Monday	Tuesday	Wednesday	Thursday	Friday	Saturday	Sunday
1st week	レベルテスト オリエンテーション	通常授業	通常授業	通常授業	通常授業	自由時間	自由時間
2nd week	通常授業	通常授業	通常授業	通常授業	通常授業	自由時間	自由時間
3rd week	通常授業	通常授業	通常授業	通常授業	通常授業	自由時間	自由時間
4th week	通常授業	通常授業	通常授業	通常授業	通常授業 / 卒業	チェックアウト	

Pricing



Tuition Fee							Dormitory Fee		
Course Name	Student's Age	4 weeks USD (\$)	1:1 Class	Small Group Class	Activity Class	Self Study Class	Room Type		4 weeks (USD\$)
General ESL	Adult (15+)	800	3	2		2	Deluxe	Single	1,380
Business Course		900	4	2		2		Twin	880
IELTS Course		1,000	5	2		2		Triple	720
Lite ESL	Adult (15+) Parents or Seniors	700	3				Family	Triple	880
Kinder Course	Kids (4~7)	1,160	2		5			Quad	760
Junior Course	Kids (7~14)	1,380	3	3	2				
※ Registration fee : \$100							Short-term pricing		
※ 小グループクラスとアクティビティクラスでは、教師1人に対して生徒は5人から7人です。 ※ キッズアクティビティクラス：音楽、アート&クラフト、クッキング、英語ゲーム。 ※ 寮費には週末の昼食と夕食を除く1日3食が含まれます。							1 week	2 weeks	3 weeks
							40% of 4 weeks	60% of 4 weeks	80% of 4 weeks

現地費用（学校でお支払い）

ITEM	AMOUNT (PHP)	DESCRIPTION
SSP	6,800	Special Study Permit
Textbooks	300~500 / book	コースとレベルに応じて異なります
Service Fee	800 / week	一般ユーティリティ、メンテナンス
Electricity & Water Bill	500 600 800 1,200 / week	クワッド / トリプル / ツイン / シングルルーム
	20 / Kwh	電気を使いすぎると追加料金が発生する
Pick-up Service	Free	空港（カティ克蘭島カリボ）から学校までの空港送迎サービス
Deposit	3,000	破損がなければチェックアウト時に返金可能
Laundry	300 / 最大8kg	1回あたり最大8kg、乾燥まで。
Visa Extension	4,000 / 9,300 / 12,600 / 15,900 / 19,200	フィリピンに 30 / 59 / 89 / 119 / 149日を超えて滞在する場合（ビザの種類により変更される場合があります）
ACR I-Card	3,500	フィリピンに59日以上滞在する場合にのみ適用されます
Additional 1:1 Class	1,500 / week	追加の1:1クラス（週5回）、最低2週間
Additional Stay	2,000 / night	同室の学生の追加滞在。(Single room : 3,500 / night)
	2,500 / night	訪問者（保護者に限る）の同室追加宿泊

School Features

Boracay Activity

ボラカイではアイランドホッピング、本土ツアー、サンセットセーリング、ヘリコプターなどのアクティビティに参加することができます。島内での移動距離がどこに行くにも短く済むので、放課後も気軽に参加可能です



BORACAY COCO ENGLISHまでの案内 Caticlan Airport (MPH)から学校まで



1

カティックラン空港到着
出口は一つしかありません。
キャリーケースや手荷物を忘れずに。



2

チケットカウンター
出口を出てすぐ目の前にあるチケットカウンターへ向かってください。
事前にお渡しているVOUCHERを受付スタッフにお見せください。



3

Check-in (シャトルバス)
シールを渡されますので胸に貼り付けて下さい。**※シールが剥がれない様にご注意ください。無くしてしまうと乗り物に乗り込めません。**



4

シャトルバス乗車
シャトルバスが沢山止まっていますので、乗り込み出発まで中でお待ちください。船乗り場までお連れします。



5

船乗り場到着
写真の建物の中に入って下さい。
次は船に乗り込みます。
※その日の波の高さによって到着する港が異なる場合がございますが手順は同じです。



6

Check-in (船)
正面にある受付カウンターで胸に張り付けたシールとVOUCHERを見せて乗船の手続きをします。



7

待機
船の準備が整うまでは、待機です。



8

待機中にする事
待機の場所でも同じく行き先の確認が行われています。スタッフに行き先の確認を再度行って下さい。



9

船乗り場までの道のり
乗船の案内があれば案内されたゲートへ向かって下さい。上記のような屋根が付いた場所を進んで下さい。



10

乗船開始
キャリーケースなど重く、ご自身で運べない物はスタッフに頼み、運び入れてもらいましょう。**(50ペソほどのチップが必要)**



11

ボラカイ島到着
沖に到着した後は、シャトルバスやトライシクルが止まっている場所まで真っ直ぐ向かって下さい。



12

シャトルバス又はトライシクル乗車 → 学校
乗車前に**Coco English**と伝えてください、スタッフが乗り物へと案内します。
※ Station3_Bantud(バンタッド) top of hill(丘の上だよ)と伝えるとスムーズです。
※学校の前ではなくメイン通りで下された場合は、ドライバーに学校の前まで荷物を運んでもらいましょう。学校にたどり着くにはかなり急な坂道を登ることになります。



13

Boracay COCO English 到着
学校に到着後はセキュリティーガードに名前を伝えて下さい。
スタッフがお部屋に案内します。
ご到着お疲れ様でした。

日本人マネージャー紹介

こんにちは！日本人マネージャーのYuです。

ボラカイ島は世界各国から観光客が訪れる人気のスポットで世界のベストビーチにも選ばれた【ホワイトビーチ】があります。

自然に囲まれた環境で英語の勉強に集中する事ができ、休日にはビーチでゆっくりしたり様々なアクティビティにチャレンジなんてことも出来ちゃいます！

日本ではあまり知らていないここボラカイ島で留学してみませんか？ちなみに私はセブ島やクラークのアンヘレスにも滞在したことがあるのですが、ここボラカイ島がダントツでオススメです!!



江藤 優

School Policy

コースをキャンセルする場合は、書面による通知を提出する必要があります。登録料はいかなる場合でも返金不可となります。

払い戻しをリクエストする場合		返金額
出発する前に	出発の4週間前	登録料を除くすべての費用
	出発の2週間前まで	2週間の寮費を除くすべての費用
	出発の1週間前	4週間の寮費を除くすべての費用
	出発まで1週間以内	4週間の授業料と寮費を除くすべての費用
出発した後で	登録してから4週間以内	申請時期に関わらず返金不可
	コース期間の25%以内	授業料・寮費の残期間の50%
	受講期間の50%以内	授業料・寮費の残期間の20%
	受講期間の50%以上	返金不可
延長をキャンセルする場合	延長開始の2週間前に申し出	2週間の寮費を除くすべての費用
	延長開始の1週間前に申し出	4週間の寮費を除くすべての費用
	延長開始まで1週間以内に申し出	4週間の授業料と寮費を除くすべての費用

- 残りの学習期間またはクラスを他の学生や家族に譲渡することはできません。
- 学生の病気などフィリピン国内で治療できないやむを得ない事情がある場合（病院の診断書の提示が必要です）または肉親の死（両親、兄弟、配偶者、子供のみ。祖父母と既婚の兄弟は含まれません）学校は、通知日の翌週から数えて残りの授業料と寮費の50%を返金します。この場合、学生は出発から2週間以内に医師の書類を提出する必要があります。この状況が出発前に発生した場合、テーブル上の出発前規制に属します。
- 通知時間：学生が出発後に払い戻しを要求する場合は、要求された払い戻し期間の2週間前までに書面で通知する必要があります。通知時期に違反した場合は、返金期間から1週間を除いて返金され、返金期間は通知日を基準とした翌週月曜日から計算されます。
- 登録後の開始日以前の学習の延期は、登録後1回に限り許可されます。延期をリクエストするには、予定されている学習期間の少なくとも4週間前にリクエストを提出する必要があります。この期限を守れない場合は、出発前返金ポリシーが適用されます。

Regulation

[Clause 1] 授業と出席

1. 通常の授業はすべて45分間続き、その後5分間の休憩があります。
2. 授業スケジュールと教師の割り当ては学校の独占的な権限内にあり、生徒はそれらに完全に従わなければなりません。授業の開始・終了時間は生徒によって異なる場合があります。自由授業時間は効率的な学校運営のために不可欠であるため、生徒は学校が設定したスケジュールに従う必要があります。
3. 担当教員の体調不良、退職、個人的事情等、または学校の都合により、授業が変更・中止となる場合がございます。休講の場合は1週間以内に補講を行います。ただし、自己都合により欠席した場合は補習は行いません。
4. 授業に出席していても10分以上遅刻した場合は欠席とみなします。
5. 病気その他やむを得ない事由により欠席する場合は、授業開始前に欠席届を事務室に提出してください。学校が認めた場合は欠席扱いになりません。
6. 学生が病院や警察署を訪れるなど、個人的な問題でサポートが必要な場合は、事務所に申請して許可を得る必要があります。マネージャーやスタッフの同行の場合は3,000ペソがかかり、交通費や食費は別途となります。(1回あたり最大4時間)
7. クラススケジュールの調整と教師の変更は、毎週木曜日の午後1時から午後5時までリクエストできます。希望者のみ金曜日に先生と相談の上、翌週からお申し込みいただけます。同一の申し込みがあった場合は、出席日数の多い学生を優先させていただきます。ただし、講師の指定はできません。
8. コースのダウングレードをリクエストする場合、差額の返金はできません。コースアップグレードは毎週木曜日の1:00~5:00に申請でき、金曜日に講師と相談の上、翌週から適用可能です。

School Policy



Regulation

[Clause 2] Philippines Holidays

1. フィリピンの祝日はcocoでは授業がありません。また、補講も行いません。学校休業日は以下の通りです。
2. 宗教上の祝日は不定期ですが、宗教暦に基づいて決定されます。
また、フィリピン政府が宣言した特別休日も不定期です。
学生には、これらの休日に関するお知らせがないか掲示板を確認するよう勧められます。

[Clause 3] ドミトリーのチェックイン & チェックアウト

1. チェックイン：土曜日 15:00以降～日曜日 いつでも（船も飛行機の時間に合わせて有り）
 2. チェックアウト：土曜日の午後 12:00 まで
 3. 帰国セディンング手数料：1,000ペソ（カリボ空港またはカティ克蘭空港）。
学生は帰国予定日の3～14日前までにリクエストできます。
- ※上記以外のチェックイン/チェックアウトスケジュールになる場合は、追加料金が発生

[Clause 4] 補償と権利

1. 自然災害、予期せぬ出来事、飛行機の遅延や欠航などにより生じた損害については、当校は一切の責任を負いません。
2. 学校外で発生した事件・事故については、学校は一切の責任を負いません。
3. ランドリーサービス中に生じた衣服の破損・紛失については、当校は一切の責任を負いません。
4. cocoではフィリピンの祝日に学校に補習を行いません。
5. 当校はコース変更、日程変更、寮変更等を行う場合があります。
6. 生徒の過失による事故については、学校は責任を負いません。
万が一のために海外旅行保険に加入されることをお勧めします。

[Clause 5] 卒業証明書の発行

以下の条件を満たした学生には卒業証明書を発行します。

1. 出席率90%以上（卒業予定週の木曜日出席率を確認します）。
2. ペナルティポイントが50ポイント未満。

[Clause 6] 除名事由

- 次の各号のいずれかに該当する場合は、直ちに退学とし、残りの受講料は返還しません。
 1. 寮内で許可されていない暖房器具や調理器具の使用により火災が発生した場合。
 2. 大声を出す、喧嘩や口論をする、酒を飲んで物を壊す、暴力を振るう、冒瀆的な言葉を使う、または他人に恐怖を与える雰囲気醸し出す場合。
 3. 他の生徒に対するいじめ等の不適切な行為があった場合。
 4. 無許可の集会を開催・参加した場合、または根拠なく学校を誹謗中傷したり、学校を中傷したり風説を流布した場合。
他の学生を教唆して無許可の集会を開催させた場合。場合によっては、学生に対して法的損害賠償を求める訴訟が起こされる可能性があります。
 5. 学校の外で私的に会って一緒にお酒を飲んだ場合。（当該従業員も解雇された）
 6. 学校職員との金銭取引やデートの場合。（この事件に関与した従業員も解雇された）
 7. 他人の寮に無断で入ること。
 8. 異性の部屋に入る。
 9. 薬物使用または犯罪行為の場合。
 10. 支払った授業料の開示（割引、条件等）
 11. 学校内の公共の場所で他人と飲酒すること。
 12. 同様の事態が発生し、学校が必要と判断した場合。

[Clause 7] 警告

- 以下の行為は一切禁止し、警告に3回以上違反した場合は直ちに退場となります。
 1. 指定された場所以外での喫煙。（即刻10,000ペソの罰金が科せられます）
 2. 部外者を無断で学校内に連れ込んだ場合
 3. 学用品を外に持ち出した場合。
 4. 午後10時から午前7時までの間、他の生徒から騒音に関する苦情があった場合。
 5. お子様がプールを利用する際、保護者の監督不足により喧嘩や事故が発生した場合。
 6. プールの利用時間や服装等に違反した場合。
 7. アカデミーの所有物に対する損害の報告を怠った場合。
 8. 同様の事態が発生し、学校が必要と判断した場合。

School Permit

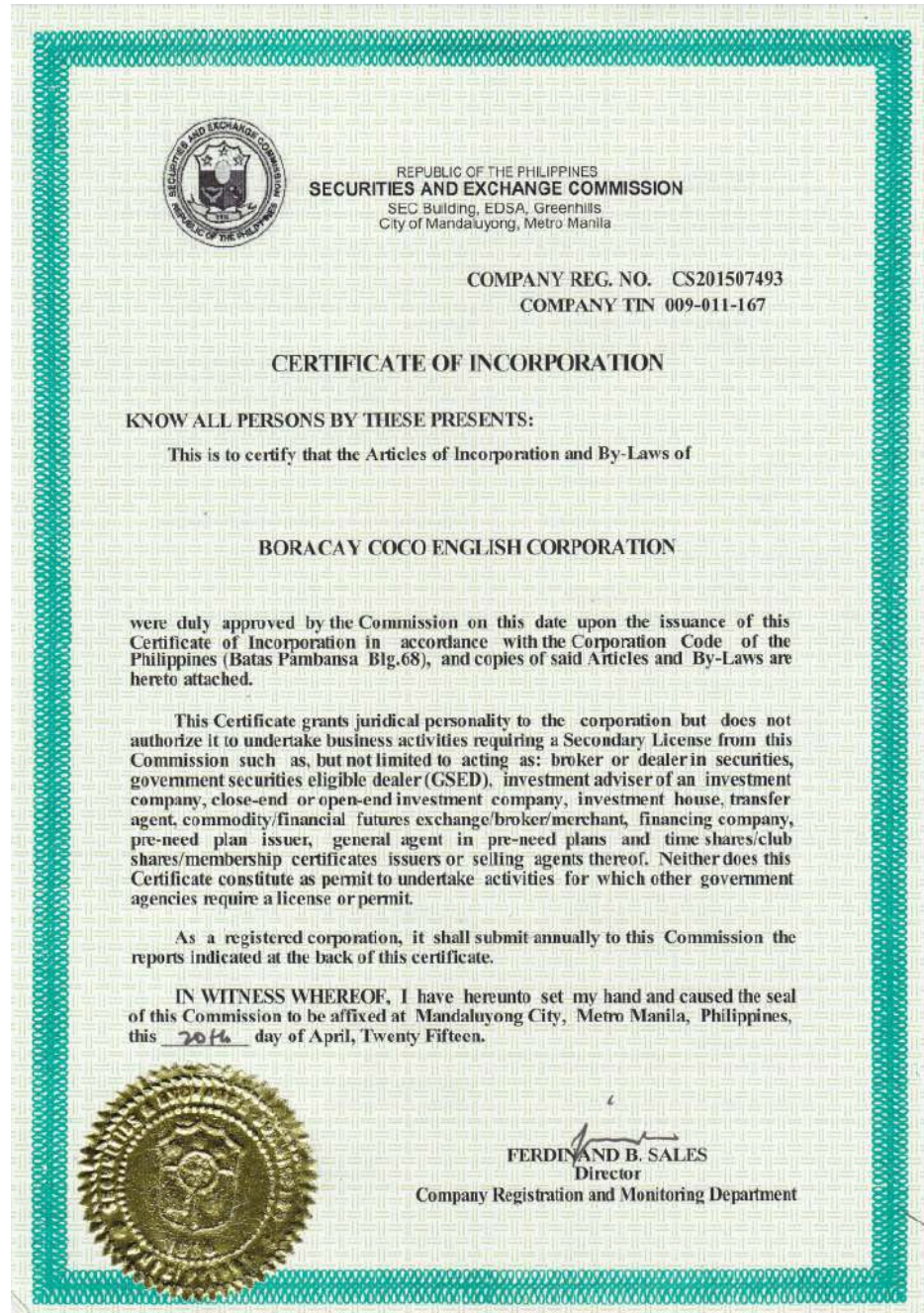

SEC 証明書

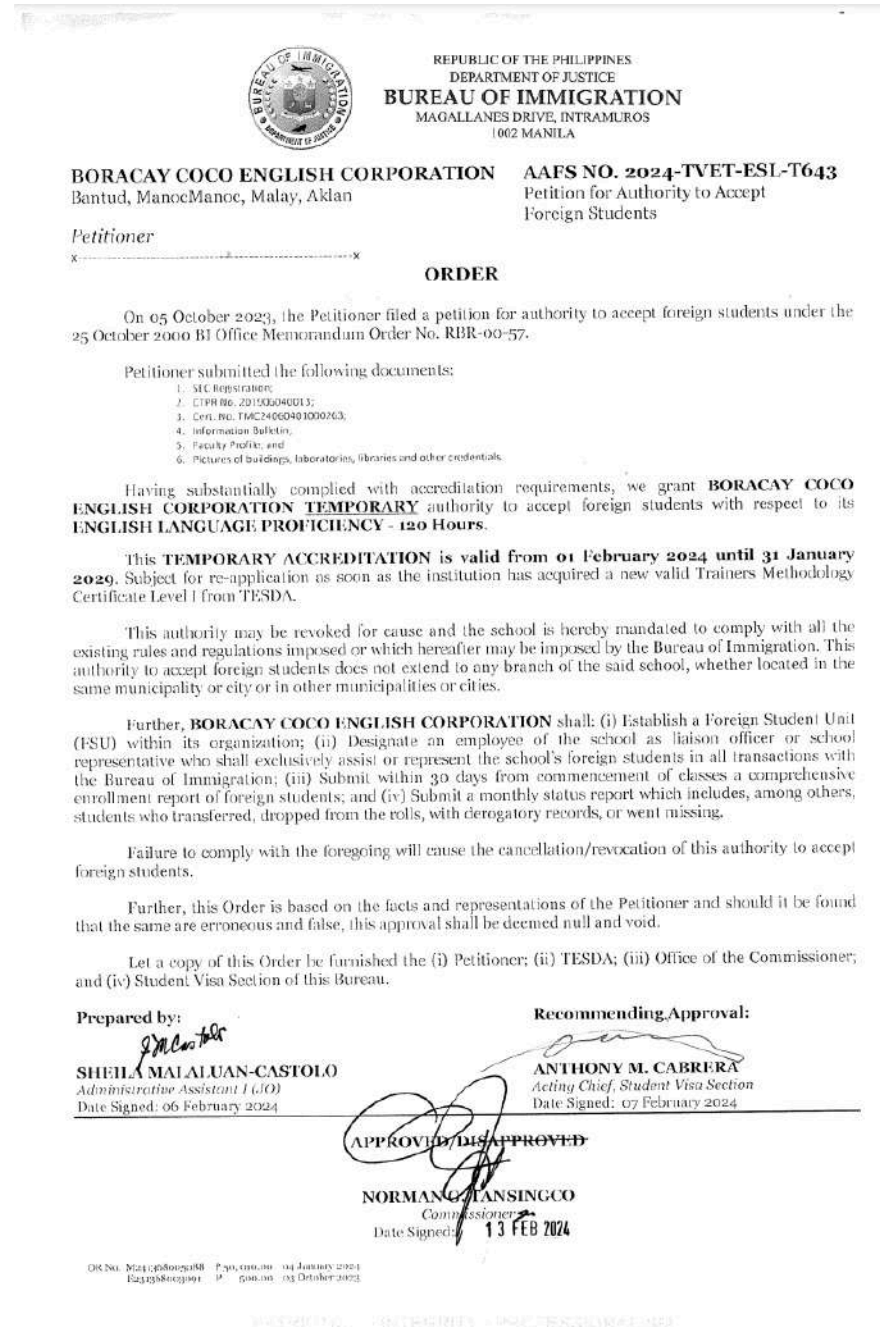

移民 SSP

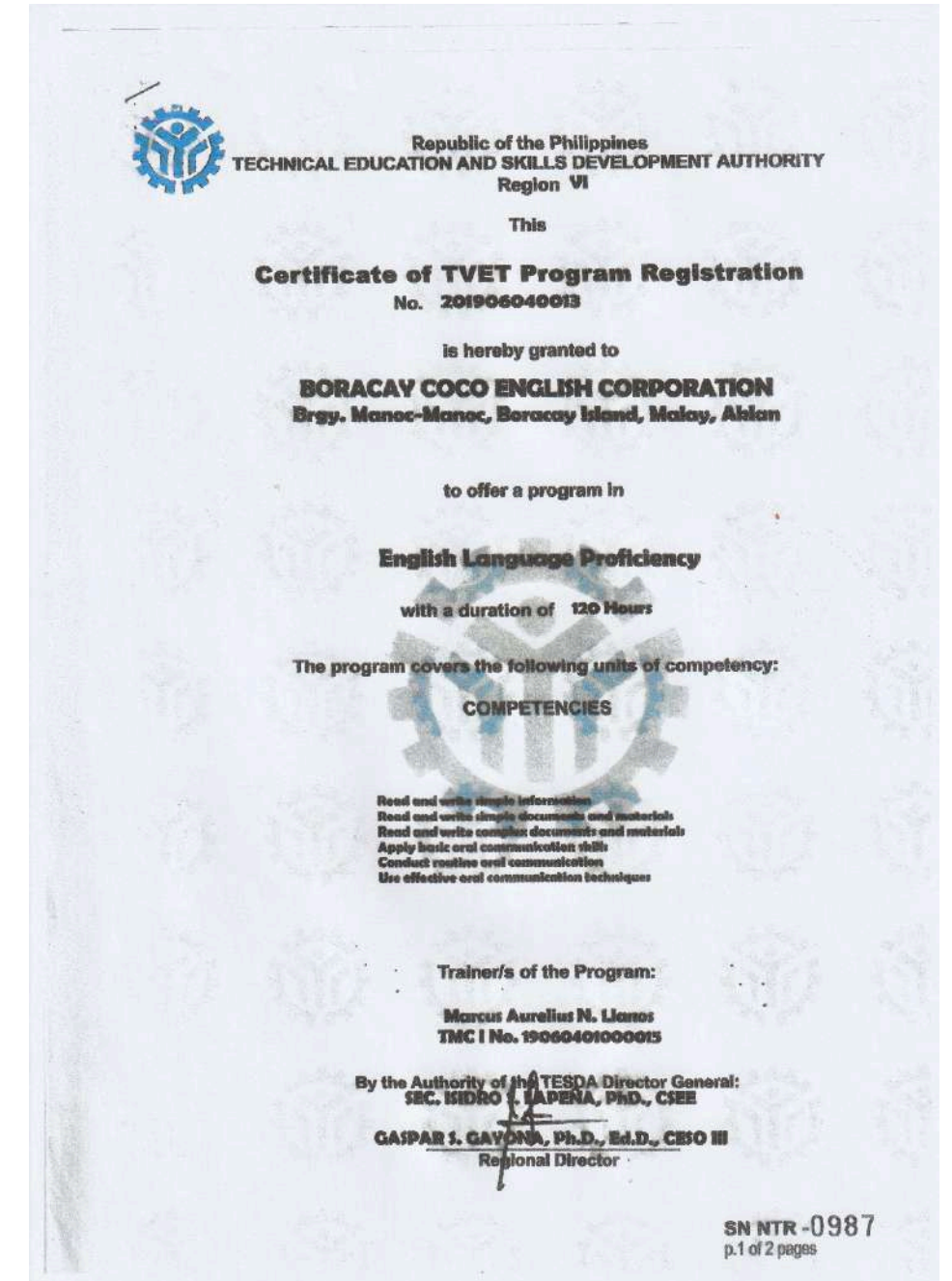

TESDA 証明書

Boracay map

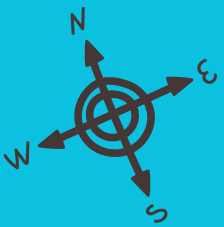

PUKA BEACH

Helicopter

City mall

Robinsons mall

Station1

Station2

d* mall

downtown

Station3

port

Boracay Coco English



Thank you



cebu21@cebu21.jp



<https://boracayenglish.com>



Bantud, ManocManoc, Boracay Island, Malay,
Aklan, Philippines. 5608